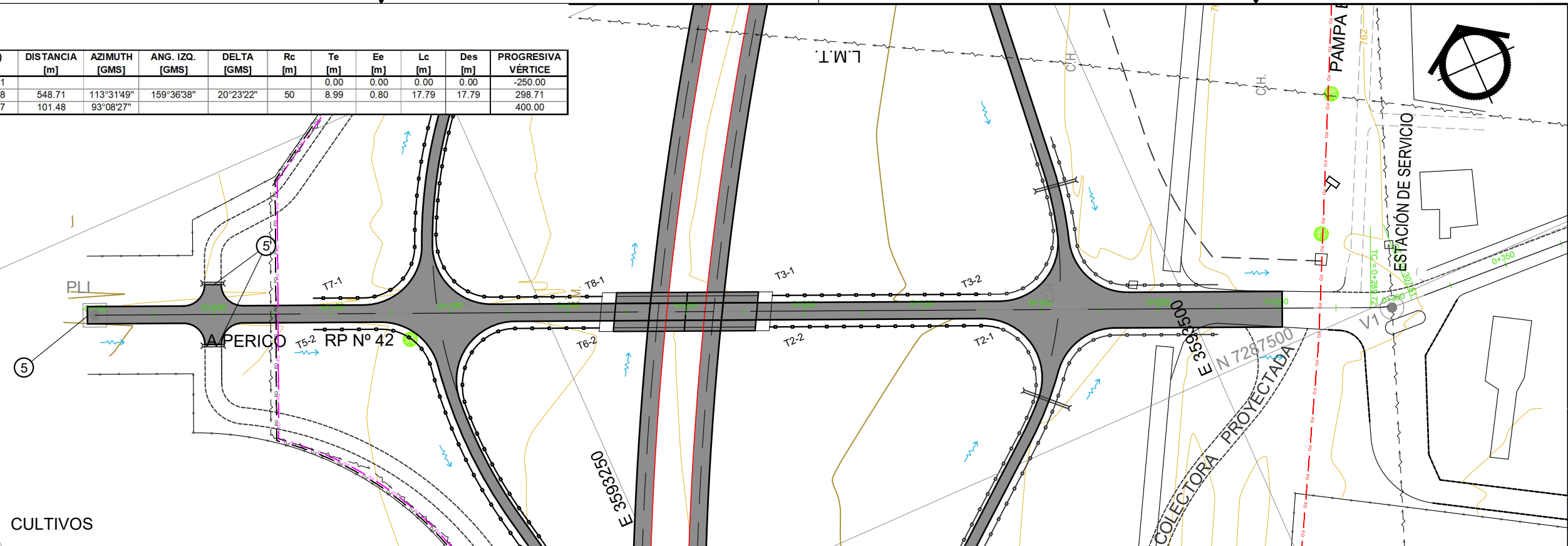

[illegible]

- REFERENCIAS
PLANIMETRÍA**

 -  VÉRTICE
 -  PUNTO DE LÍNEA
 -  PUNTO FIJO
 -  CALZADA ACTUAL
 -  CAMINO/HUELLA
 -  ALAMBRAO
 -  TRANQUERA
 -  ILUMINACIÓN
 -  ARBOLES
 -  LÍNEA ELÉC. BT/ MT
 -  GAS
 -  GASODUCTO
 -  TELEFONO
 -  FIBRA OPTICA
 -  ALCANTARILLA
 -  ZANJA DE DESAGUE
 -  ESCURRIMIENTO
 -  DEFENSA

**REFERENCIAS
ALTIMETRÍA**

 -  TERRENO NATURAL
 -  BORDE CALZADA EXISTENTE
 -  RASANTE
 -  AMBAS CUNETAS
 -  CUNETA IZQUIERDA
 -  CUNETA DERECHA
 -  ALCANTARILLA CAJÓN
 -  ALCANTARILLA LATERAL

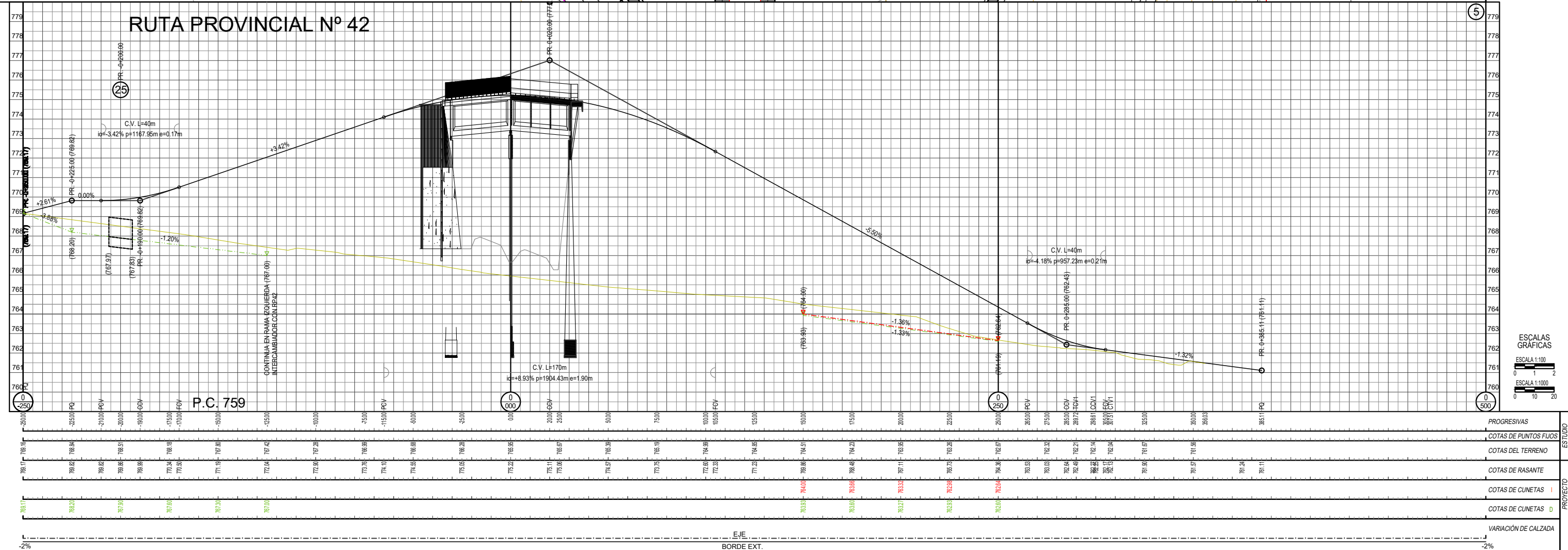

OBRAS PROYECTADAS	5	CORDÓN PARA PROTECCIÓN DEL BORDE DEL PAVIMENTO TOTAL LÁMINA: 36.30m					 DIRECCION NACIONAL DE VIALIDAD MINISTERIO DE ECONOMIA SECRETARIA DE TRANSPORTE	OBRA: RUTA NACIONAL Nº 34 - DUPLICACION DE CALZADA - PROVINCIA DE JUJUY TRAMO: ACCESO A SALTA - SAN PEDRO DE JUJUY SECCION: KM 1149,74 - KM 1176,00.	PLANO Nº: RN34-INT-PA-01																
									ESCALA: HORZ.: 1:1000 VERT.: 1:100																
								PLANIAlTIMETRÍA. INT. RUTA PROV. Nº 42 PR, -0+250 0+250 RUTA PROV. Nº 42 S/ R N 34	FECHA:	REVISIÓN:															
								<table><tr><td></td><td>FECHA</td><td>DIBUJÓ</td><td>REVISÓ</td><td>APROBÓ</td></tr><tr><td>EMISIÓN ORIGINAL</td><td>07-2024</td><td>THD</td><td></td><td></td></tr><tr><td>MODIFICACIÓN</td><td></td><td></td><td></td><td></td></tr></table>		FECHA	DIBUJÓ	REVISÓ	APROBÓ	EMISIÓN ORIGINAL	07-2024	THD			MODIFICACIÓN					JUL-2024	A
		FECHA	DIBUJÓ	REVISÓ	APROBÓ																				
EMISIÓN ORIGINAL	07-2024	THD																							
MODIFICACIÓN																									